Slik setter du opp e-post på iPhone (iOS 10)

Steg 1 - Gå til Innstilling > Mail

Åpne **Innstillinger** på iPhone og trykk på **Mail**.

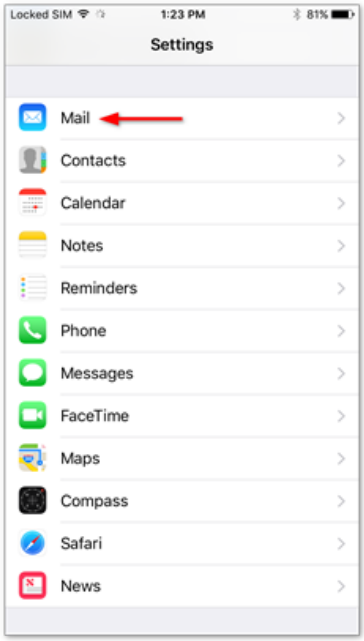

Steg 2 - Trykk på Kontoer

Trykk på **Kontoer**.

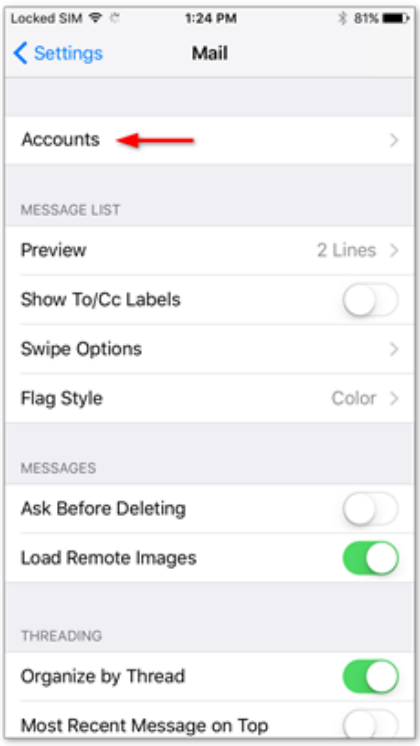

Steg 3 - Trykk på Legg til konto

Trykk på **Legg til konto**.

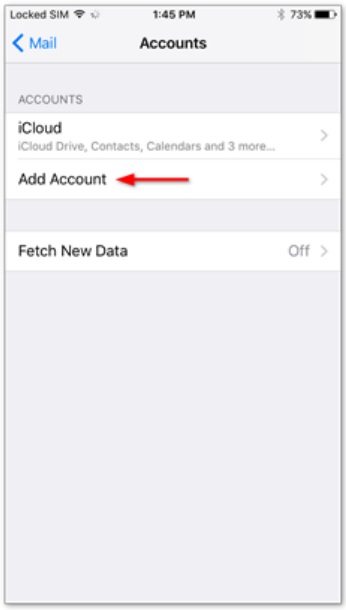

Steg 4 - Trykk på Annen

Velg **Annen** som kontotype.

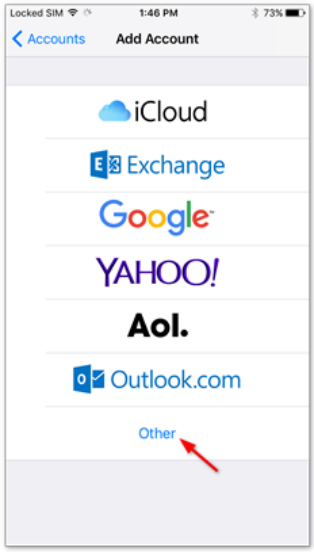

Steg 5 - Trykk på Legg til e-postkonto

Trykk på **Legg til e-postkonto**.

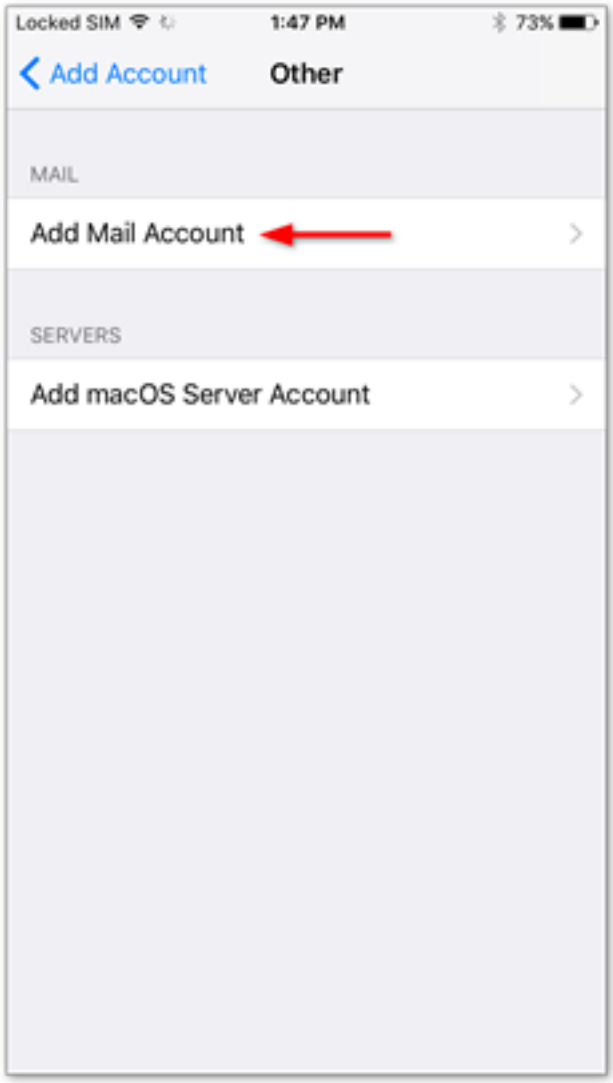
Locked SIM
1:47 PM
73%
Add Account
Other
MAIL
Add Mail Account
SERVERS
Add macOS Server Account

Steg 6 - Oppgi kontoopplysninger

Skriv inn kontoopplysningene for e-postadressen du vil legge til:

- **Navn:** vil være synlig som sender. (Ditt fornavn)
- **E-post:** adressen du vil legge til. (grendelaget@loscaideros.no)
- **Passord:** samme som du bruker til å logge på Webmail. (callegreco500)
- **Beskrivelse:** et navn for kontoen på din enhet. (Grendelaget)

Trykk på **Neste** for å fortsette.



Steg 7 - Velg IMA

Trykk på **IMAP** som kontotype.



Steg 8 - Skriv inn serverinnstillinger

Oppgi følgende innstillinger:

Innkommende server:

- Vertsnavn : imap.one.com
- Brukernavn: grendelaget@loscaideros.no
- Passord : callegreco500

Utgående server:

- Vertsnavn : send.one.com
- Brukernavn: grendelaget@loscaideros.no
- Passord : callegreco500

Trykk på **Neste** for å fortsette.



Steg 9 - Lagre kontoen

Deaktiver synkronisering av notater hvis dette er aktivert. Trykk på **Lagre**.

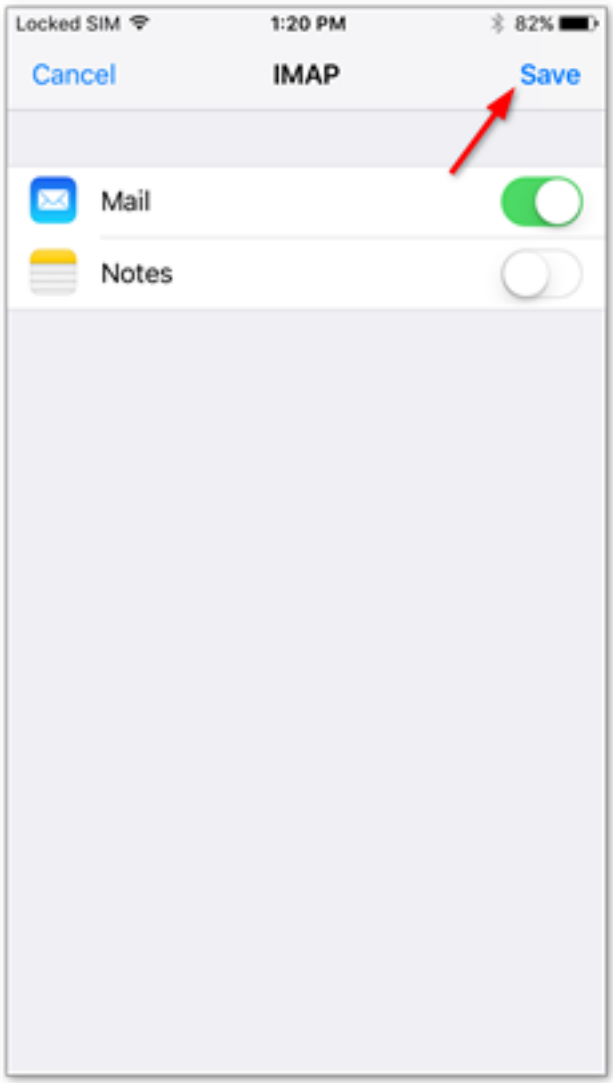

Steg 10 - Trykk på kontoen du har lagt til

Trykk på kontoen du nettopp la til. Du gjenkjenner den ved hjelp av beskrivelsen.

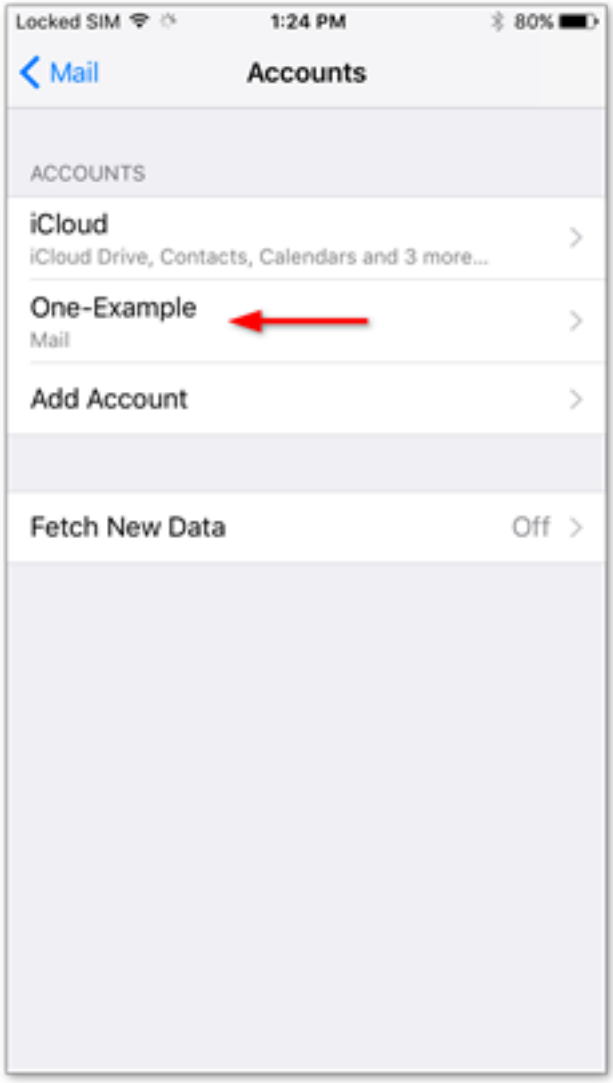

Steg 11 - Trykk på kontoen igjen

Trykk på kontoen igjen for å åpne Innstillinger.

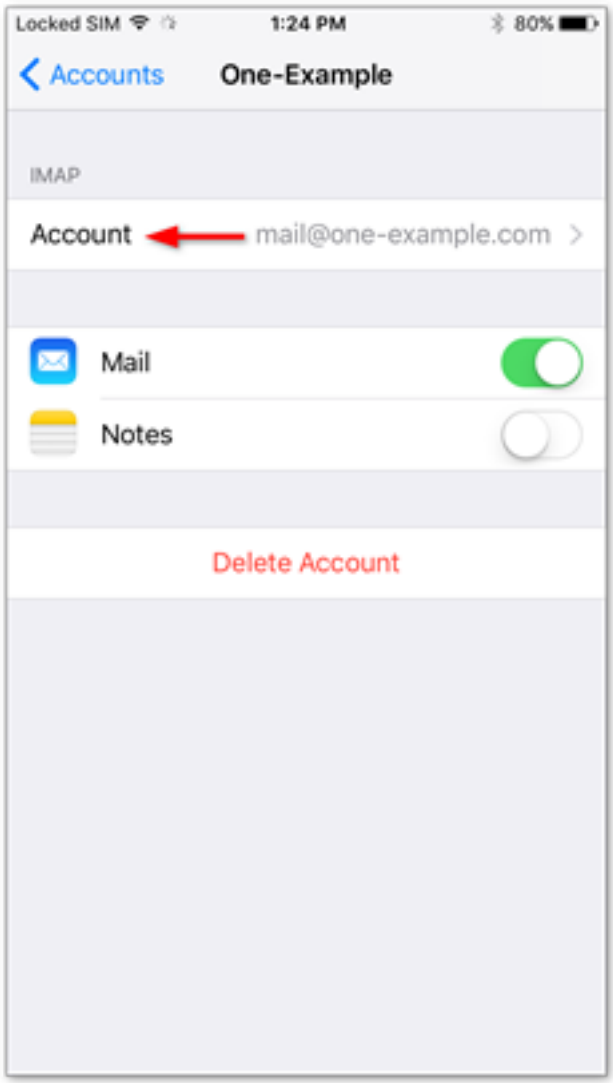

Steg 12 - Trykk på Avansert

Trykk på **Avansert** nederst på skjermen.



Steg 13 - Kontroller postkasseoppførsel

Kontroller at **postkasseoppførsel** er stilt inn riktig. Disse innstillingene styrer hvor e-posten din blir lagret.

Du må velge følgende mapper **på serveren**:

- Utkast-postkasse: **Drafts**
- Sendt-postkasse: **Sent**
- Slettet postkasse: **Trash**
- Arkiv-postkasse: **Archive**

Hvis ingen mappe eller en annen mappe er valgt, trykker du på postkassen og velger riktig mappe **på serveren**.

Navnet på mappen er på engelsk.

Merk: Hvis mappen ikke vises logger du på Webmail og legger en e-post i mappen som ikke er tilgjengelig, før du prøver igjen.

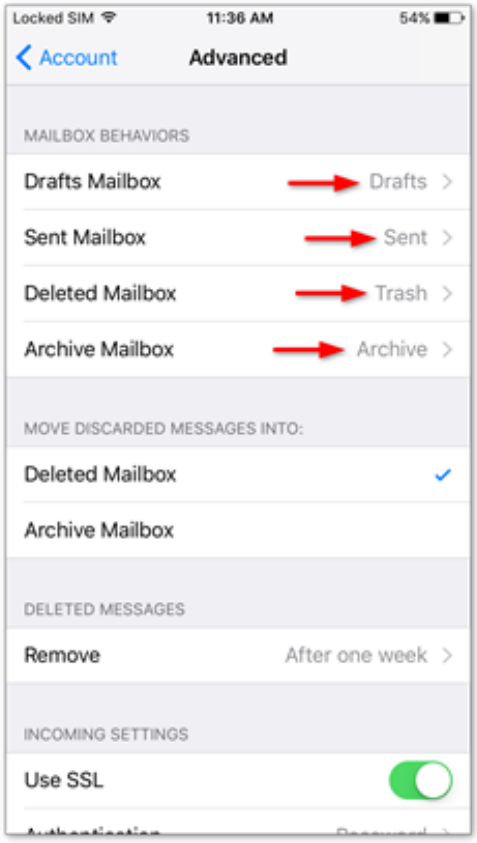

Steg 14 - Skriv inn IMAP-baneprefiks

Gå til nederst på skjermen og oppgi **INBOX** som IMAP-baneprefiks, husk store bokstaver.

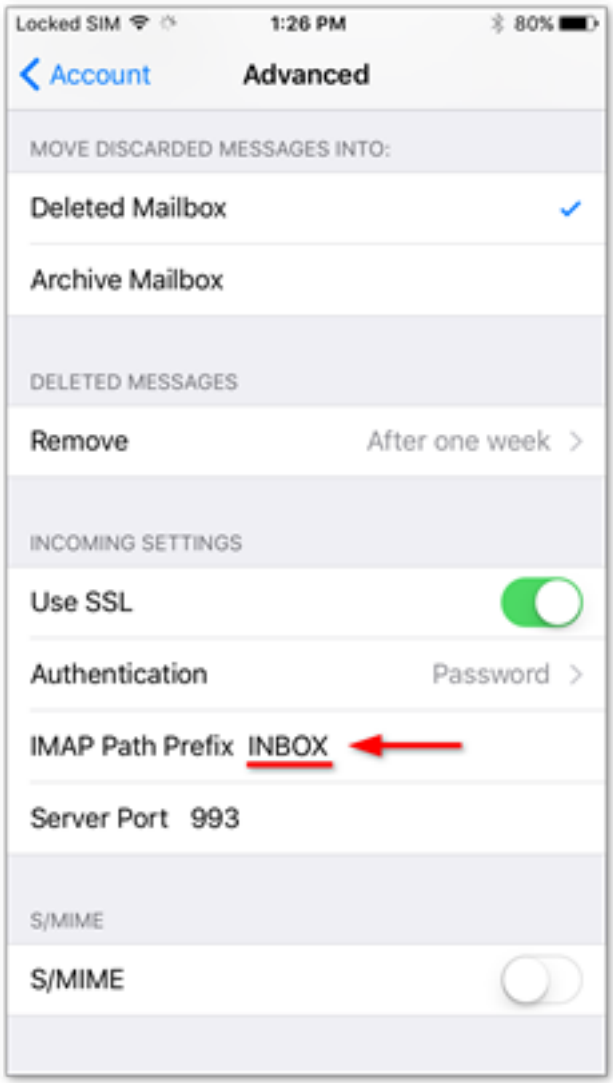

Steg 15 - Ferdig!

Kontoen din er nå satt opp