Oppsett av Android Email

Steg 1 - Åpne e-postappen

Åpne e-postappen på Android-enheten.

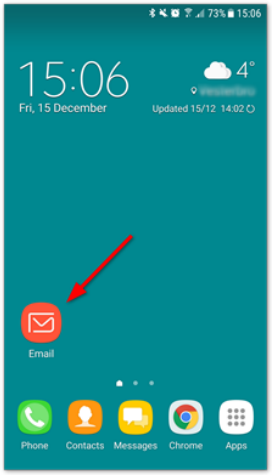

Steg 2 - Trykk på Legg til ny konto

Trykk på **Legg til ny konto**.

Merk: Hvis du allerede har satt opp en annen konto, trykker du på **menyen** øverst til venstre, deretter **tannhjulikonet** og til slutt **Legg til konto**.

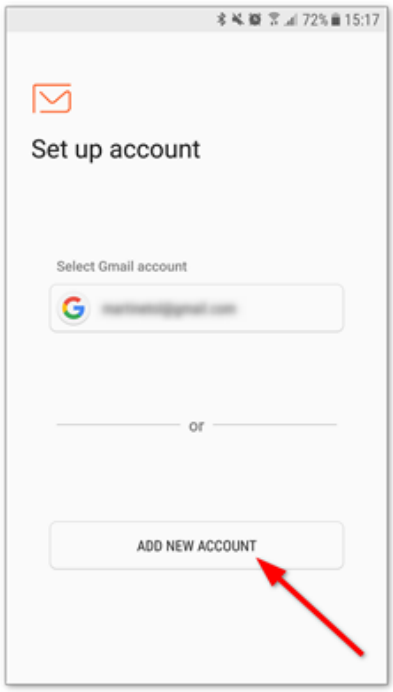

Steg 3 - Skriv inn e-postadresse og passord

1. Skriv inn **e-postkonto grendelaget@loascaiderps-no som** du vil sette opp.
2. Skriv inn **passordet callegreco500**
3. Trykk på **Logg inn**.

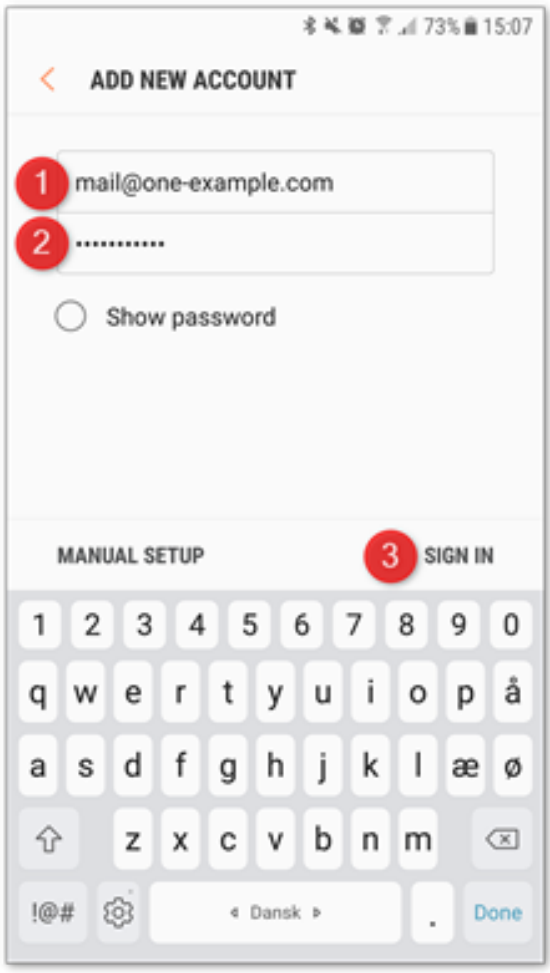

Steg 4 - Ferdig!

Det var alt! Kontoen din er nå satt opp og e-post og mapper blir synkronisert.

Tips: Hvis du vil endre navn eller signatur trykker du på **meny** øverst til venstre og deretter på **tannhjulikonet**.