Steg 1 - Klikk på Mail > Legg til konto

1. Åpne Mail-applikasjonen på din Mac.
2. Klikk på **Mail** øverst til venstre og velg **Legg til konto...**

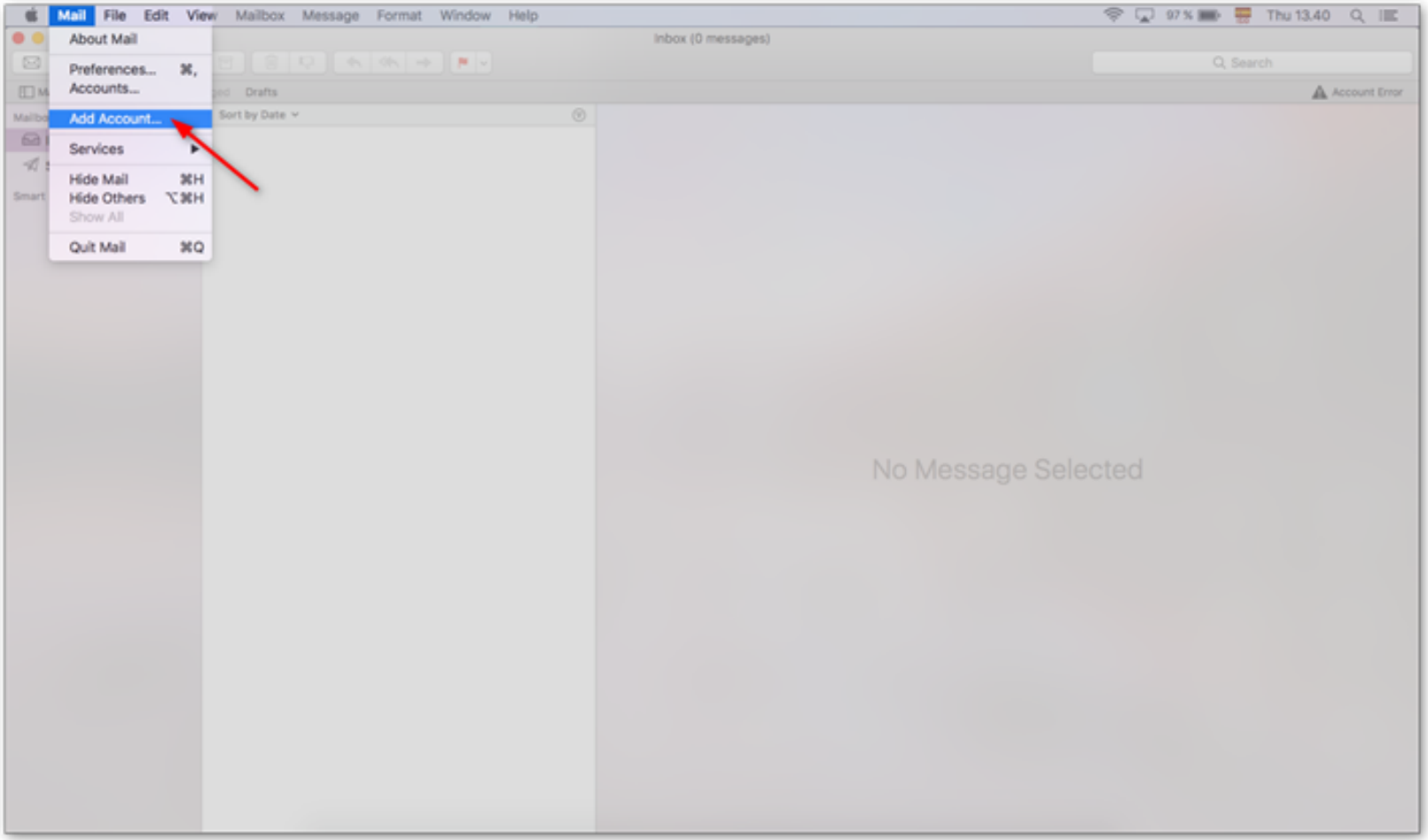

Steg 2 - Velg en kontotype

Velg **Annen e-postkonto...** og klikk på **Fortsett**.

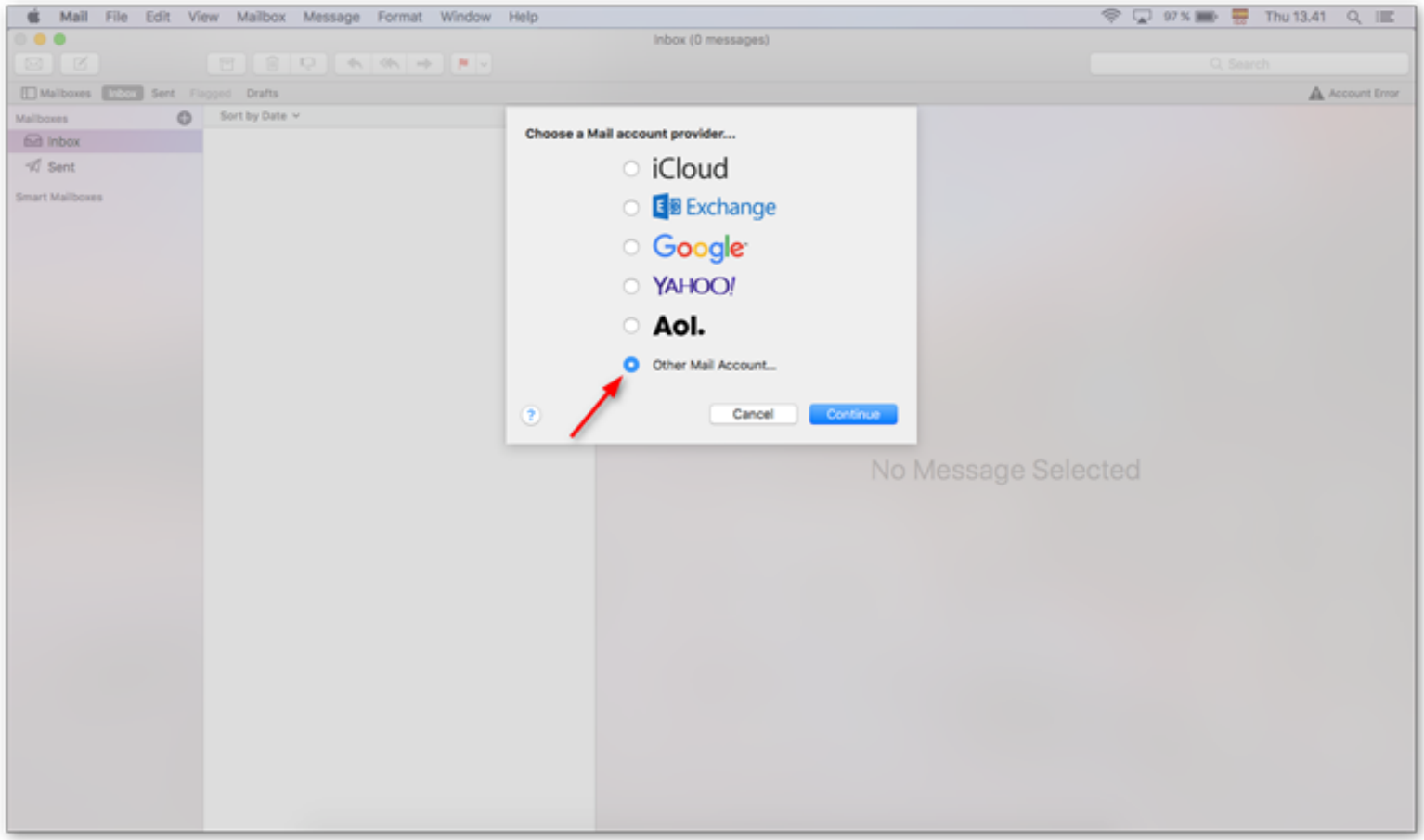

Steg 3 - Skriv inn kontodetaljer

1. Skriv inn navn, dette vises som sender.
2. Skriv inn **e-postadressen** du vil sette opp.
3. Oppgi **passord**, samme som du bruker til Webmail.
4. Klikk på **Logg inn**.

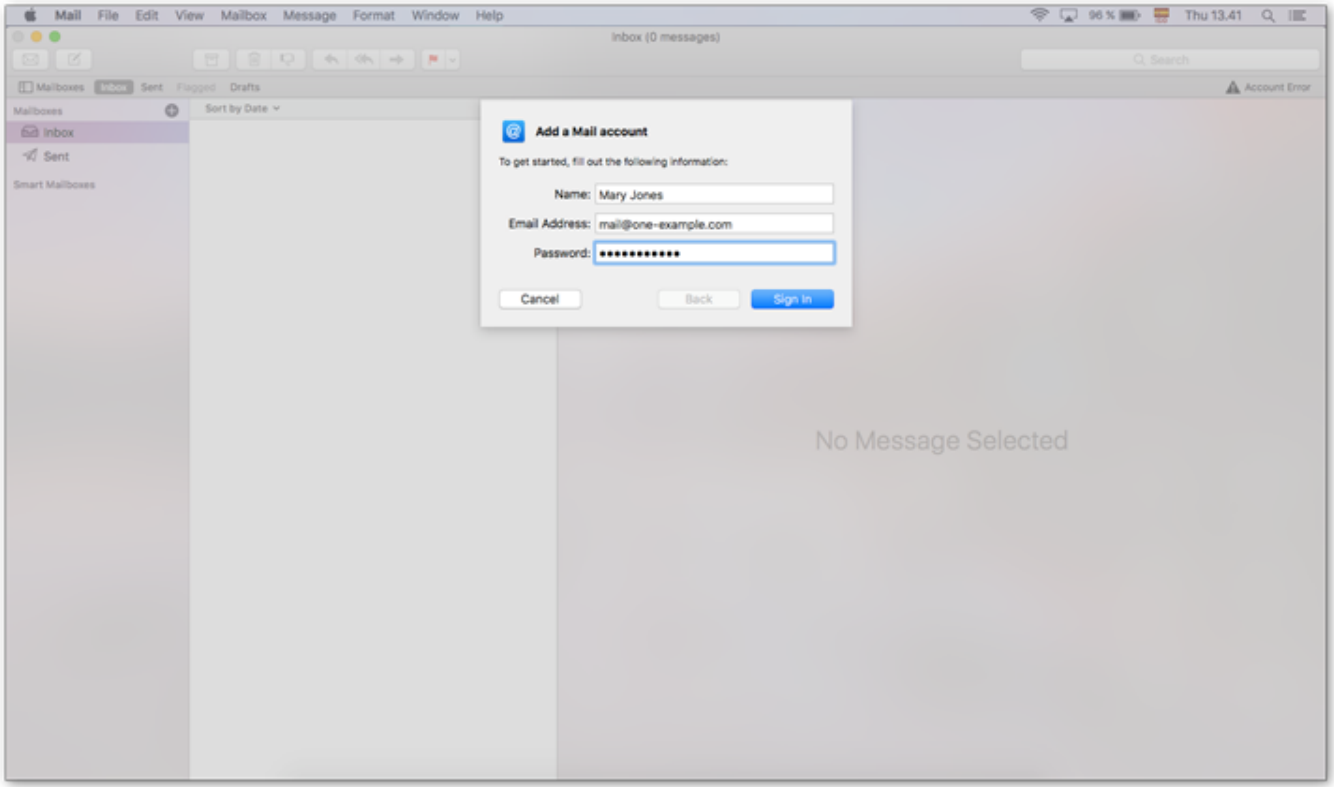

Steg 4 - Skriv inn serverinnstillinger

Du vil nå se en rød feilmelding, overse denne.

Skriv inn følgende serverinnstillinger:

- Kontotype: **IMAP**
- Innkommende e-postserver: **imap.one.com**
- Utgående e-postserver: **send.one.com**

Klikk på **Logg inn**.

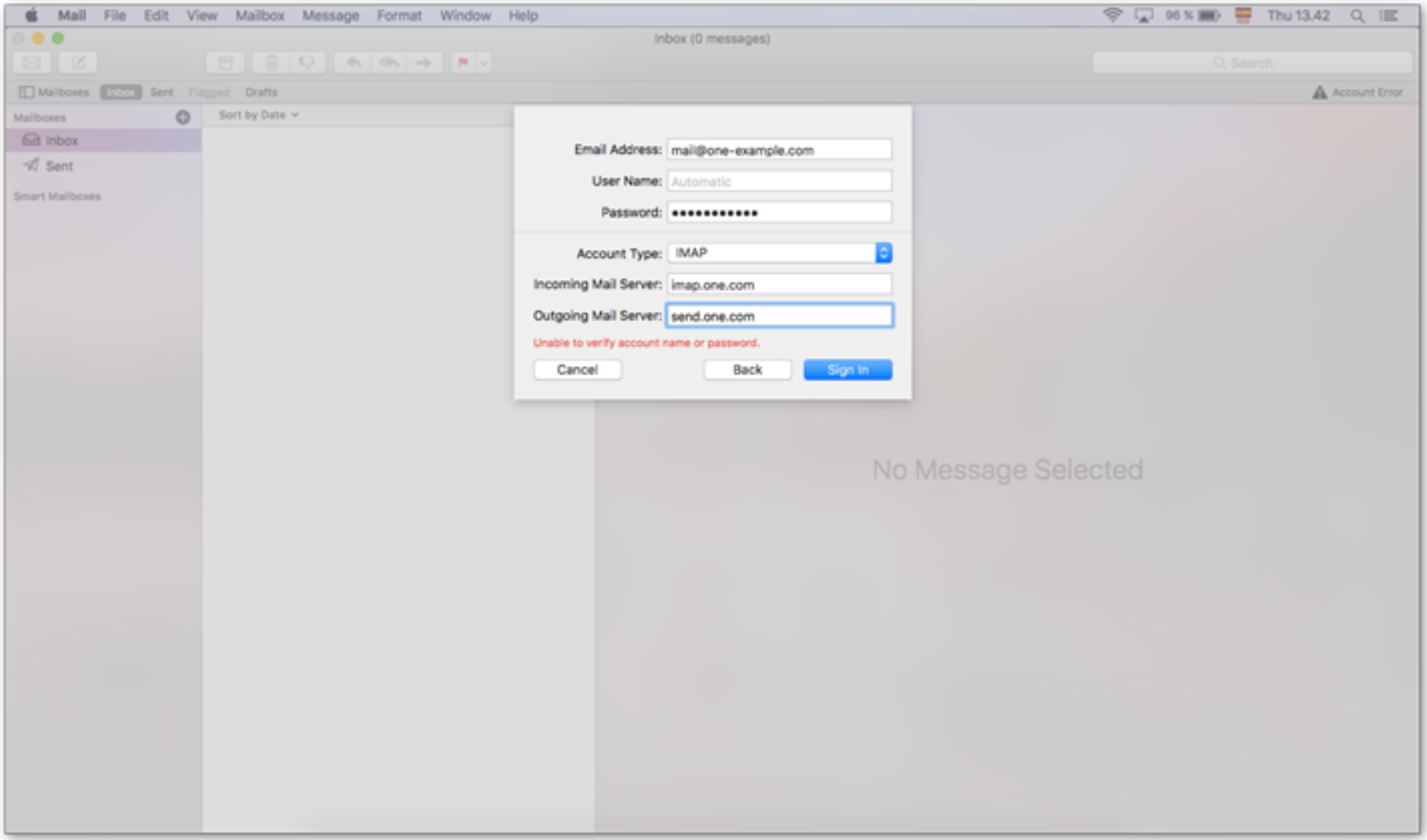
Mail File Edit View Mailbox Message Format Window Help
Thu 13.42
Inbox (0 messages)
Search
Mailboxes Inbox Sent Flagged Drafts
Account Error
Mailboxes
Inbox
Sent
Smart Mailboxes
Sort by Date
Email Address: mail@one-example.com
User Name: Automatic
Password: ••••••••••••
Account Type: IMAP
Incoming Mail Server: imap.one.com
Outgoing Mail Server: send.one.com
Unable to verify account name or password.
Cancel
Back
Sign In
No Message Selected

Steg 5 - Velg bare Mail app

Fjern krysset for **Notater**, slik at bare Mail app er valgt og klikk på **Ferdig**.

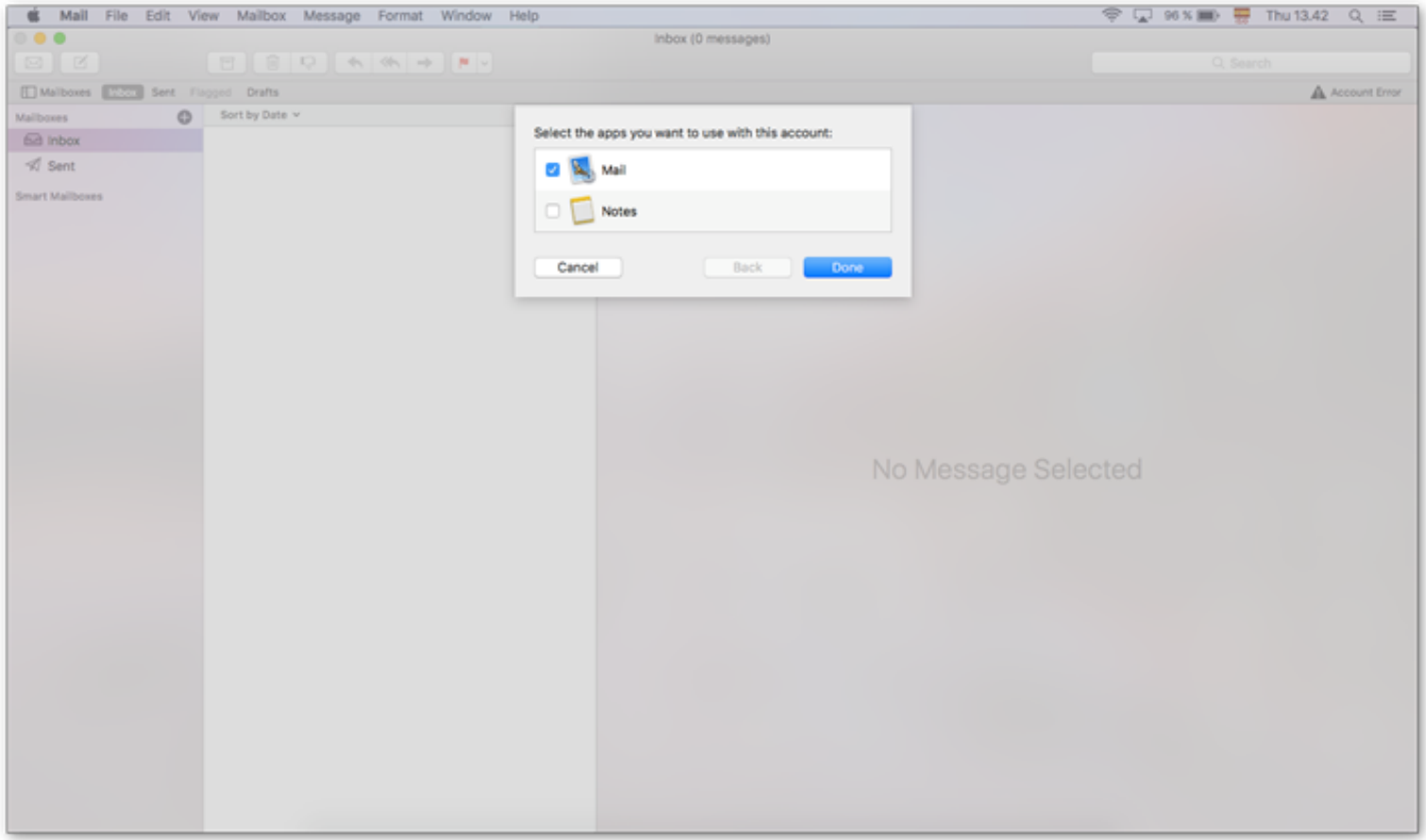

Steg 6 - Gå til Mail > Preferanser

Klikk på **Mail** øverst til venstre og velg **Preferanser...**.

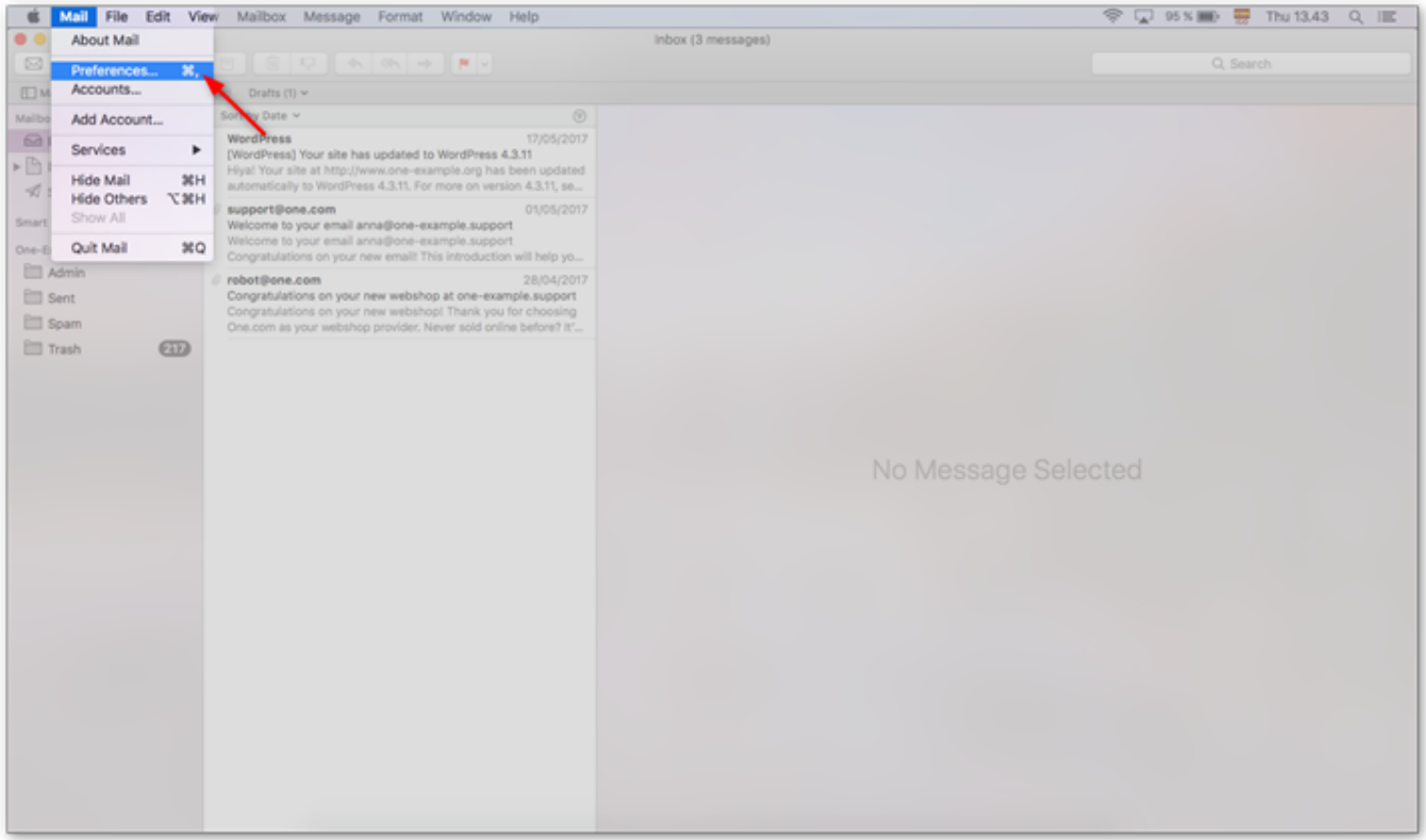

Steg 7 - Endre innkommende serverport

1. Klikk på **Kontoer** i toppmenyen.
2. Gå til fanen **Serverinnstillinger**.
3. Under **Innkommende e-postserver** fjerner du krysset for **Administrer automatisk tilkoblingsinnstillinger**.
4. Endre portnummer til **993**.
5. Klikk på **Lagre**.

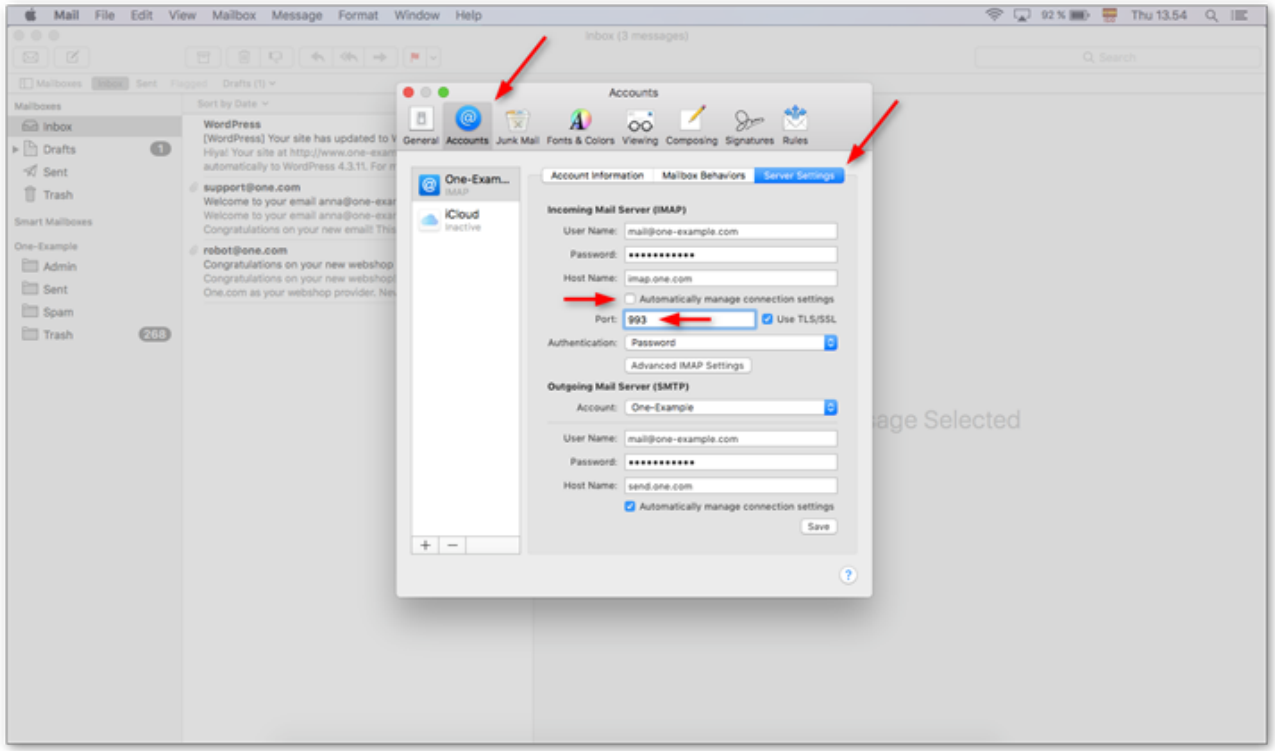
Mail File Edit View Mailbox Message Format Window Help
Thu 13:54
Inbox (3 messages)
Mailboxes
Inbox
Drafts
Sent
Trash
Smart Mailboxes
One-Example
Admin
Sent
Spam
Trash
WordPress
support@one.com
robot@one.com
Accounts
General
Accounts
Junk Mail
Fonts & Colors
Viewing
Composing
Signatures
Rules
One-Exam...
IMAP
iCloud
Inactive
Account Information
Mailbox Behaviors
Server Settings
Incoming Mail Server (IMAP)
User Name: mail@one-example.com
Password:
Host Name: imap.one.com
Automatically manage connection settings
Port: 993
Use TLS/SSL
Authentication: Password
Advanced IMAP Settings
Outgoing Mail Server (SMTP)
Account: One-Example
User Name: mail@one-example.com
Password:
Host Name: send.one.com
Automatically manage connection settings
Save

Steg 8 - Angi riktige sendt- og søppelpost-mapper

Som standard velger Mail feil mappe til lagring av sendt og slettet e-post. Du må derfor manuelt endre til riktige mapper.

1. Gå til fanen **Postkasseoppførsel**.
2. Klikk på **Sendt** og endre mappen til **Sendt** @ din e-postkonto.
3. Klikk på postkassen **Papirkurv** og endre denne mappen til **Papirkurv** @ din e-postkonto.

Merk: Mail OS X kan ha problemer med å finne tomme IMAP-mapper. Hvis riktig mappe ikke er tilgjengelig, logger du på Webmail og legger en e-post i mappen før du prøver igjen.

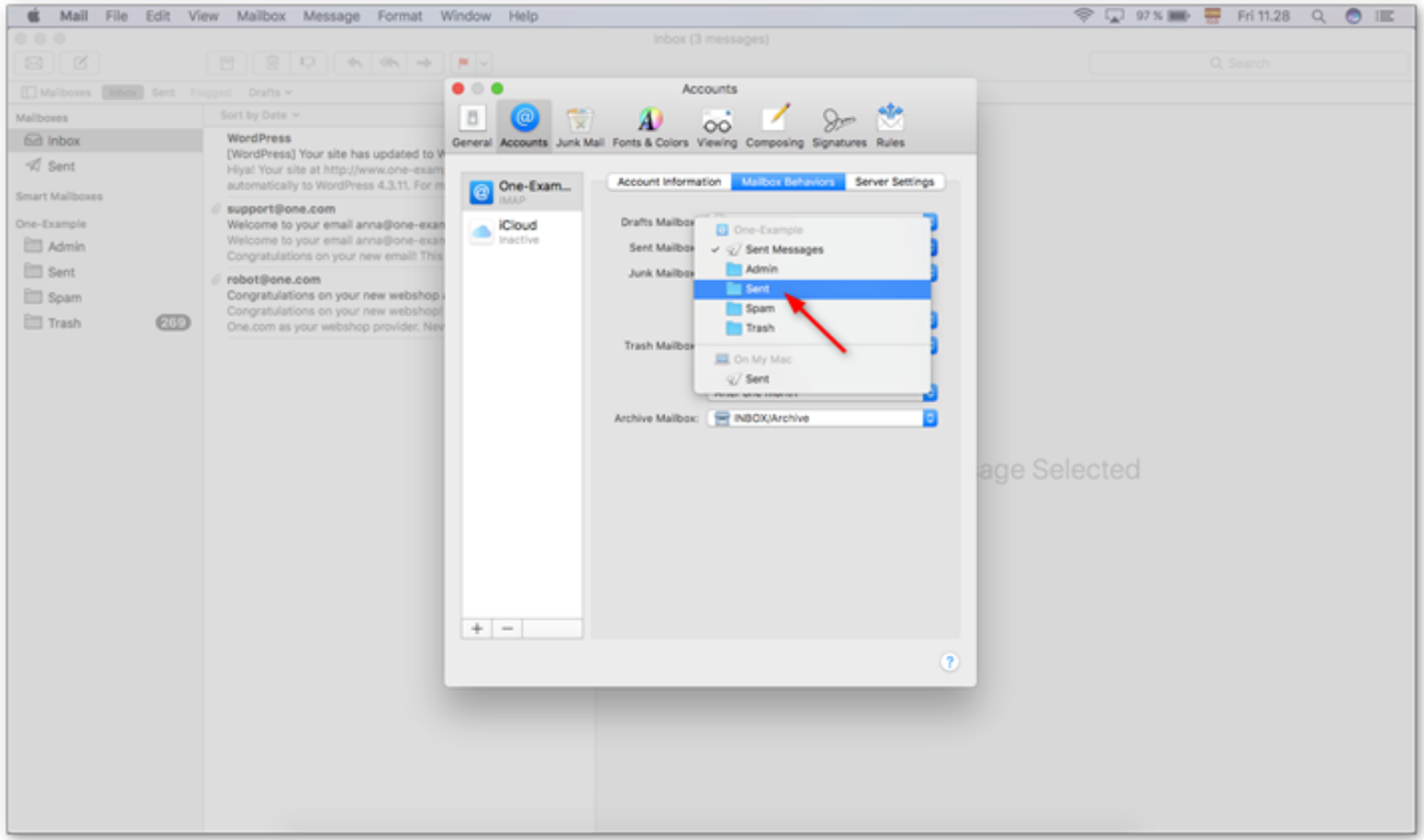
Mail File Edit View Mailbox Message Format Window Help
Fri 11.28
Inbox (3 messages)
Mailboxes
Inbox
Sent
Smart Mailboxes
One-Example
Admin
Sent
Spam
Trash
269
WordPress
support@one.com
robot@one.com
Accounts
General
Accounts
Junk Mail
Fonts & Colors
Viewing
Composing
Signatures
Rules
One-Exam...
IMAP
iCloud
Inactive
Account Information
Mailbox Behaviors
Server Settings
Drafts Mailbox:
Sent Mailbox:
Junk Mailbox:
Trash Mailbox:
One-Example
Sent Messages
Admin
Sent
Spam
Trash
On My Mac
Sent
Archive Mailbox:
INBOX/Archive
age Selected

Steg 9 - Kontroller Postkasseoppførsel

Når du er ferdig skal innstillingene på fanen Postkasseoppførsel se ut som på skjermbildet nedenfor.

INBOKS-prefiksene blir lagt til automatisk.

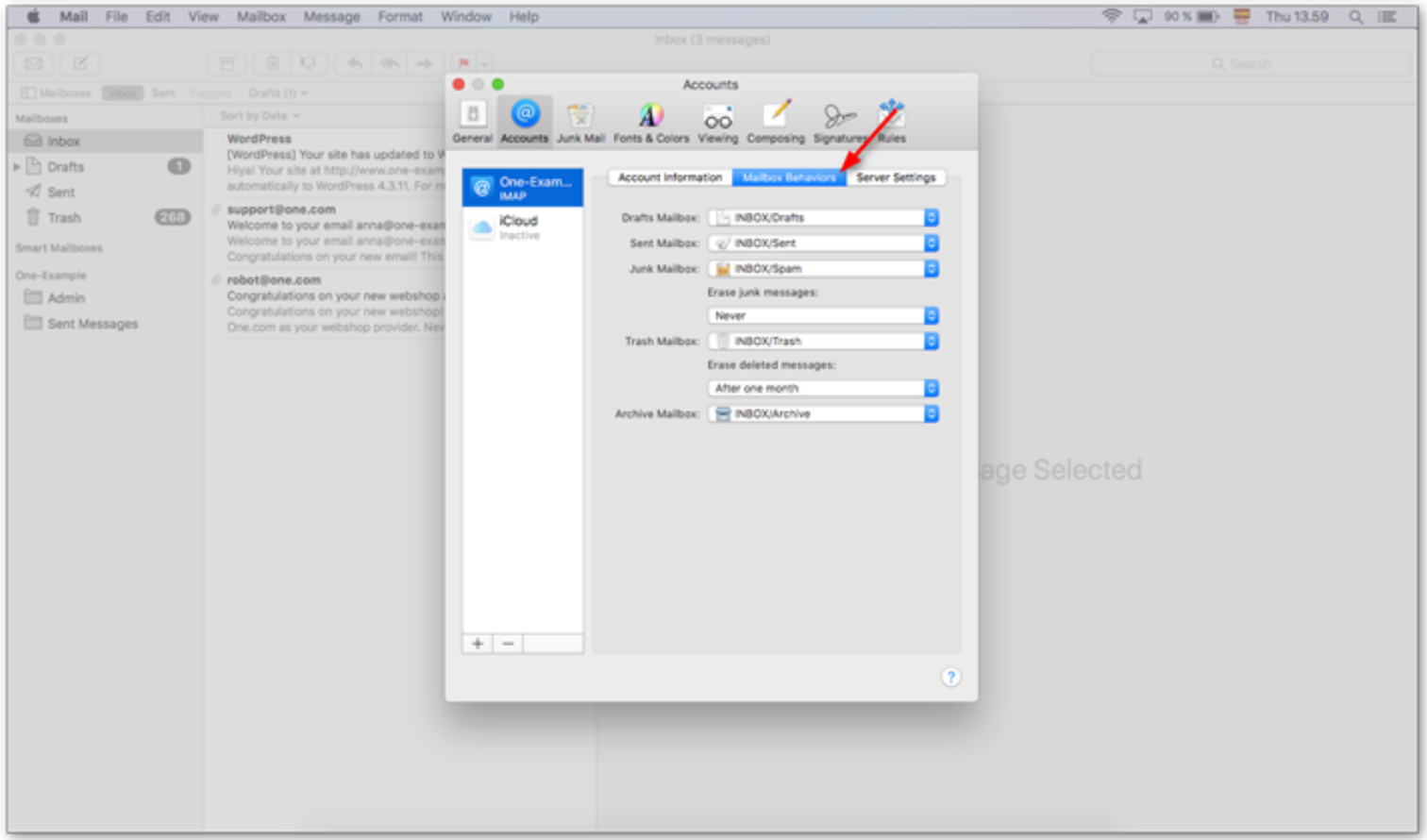

Relaterte artikler:Related articles:

Feilsøking når noe går galt med oppsett av e-post
Oppsett i Microsoft Outlook 2016